

CARTE DE LOCALISATION DES SECTEURS

Echelle 1/100 000

— Réseau hydrographique

Batard 2 carte obtenue par modélisation

Batard 6 carte obtenue par géomorphologie

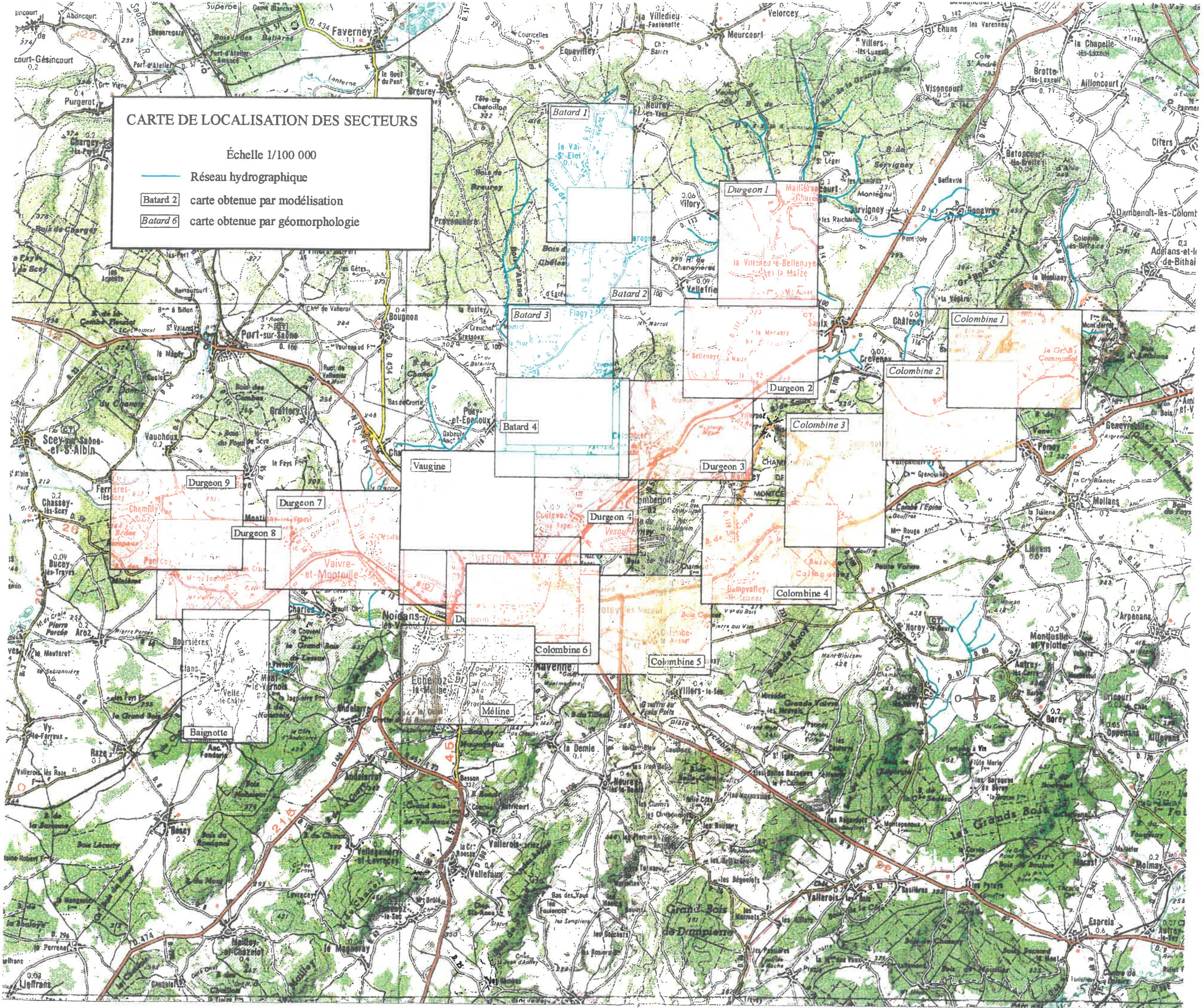

**CARTE DE ZONAGE
RÉGLEMENTAIRE
DU DURGEON 1**
MAILLONCOURT-CHARRETTE
LA VILLENEUVE-BELLENOYE-ET-LA-MAIZE
ECHELLE : 1/10000

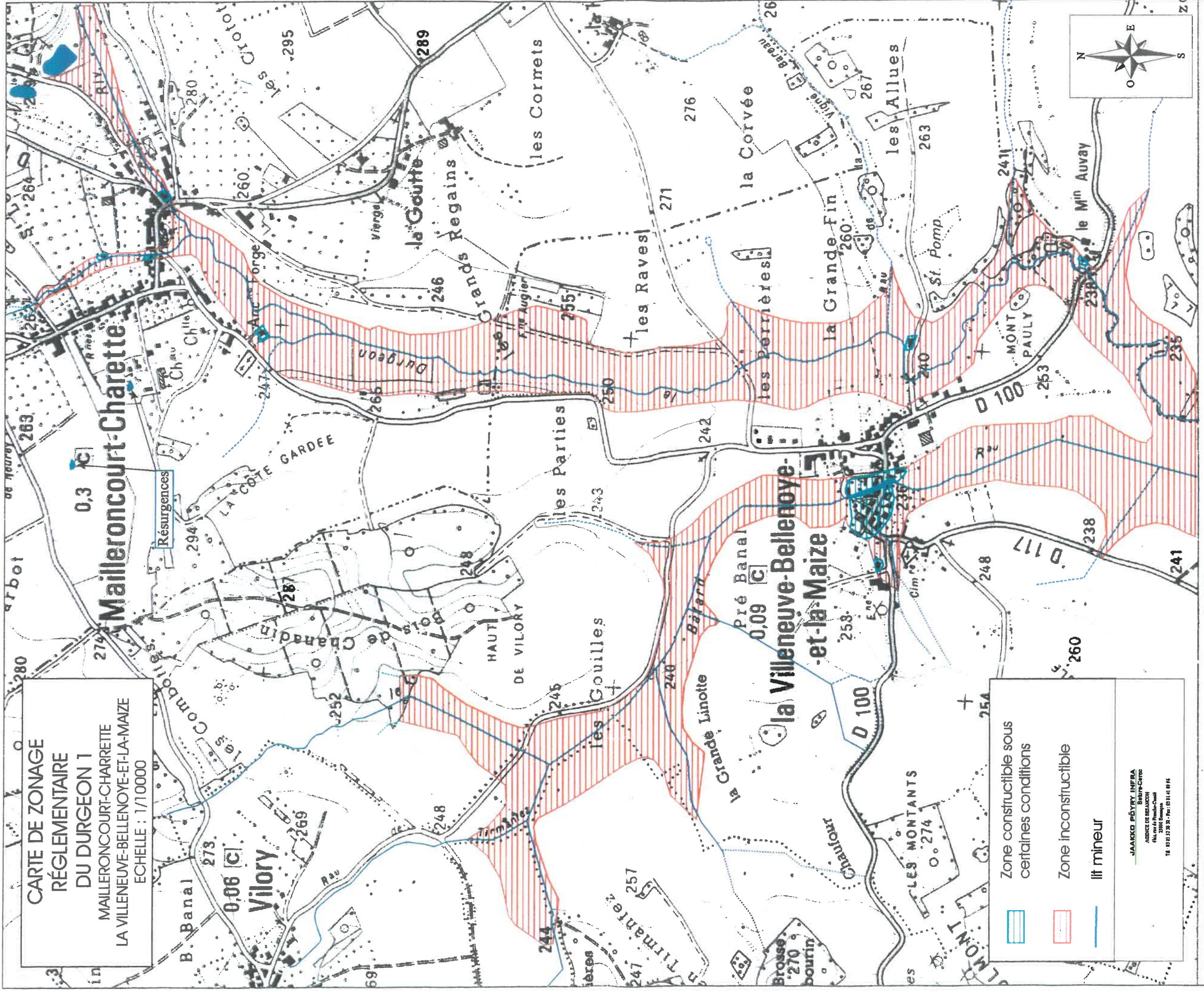

	Zone constructible sous certaines conditions
	Zone inconstructible
	lit mineur

JAACKO PÉRYT INFRA
 Bâtiments-Cartes
 AGENCE DE SERVICES
 35000 Brest
 Tél. 02 98 32 38 20 - Fax : 02 98 41 89 85



COMMUNE DU VAL SAINT-ELOI

PLAN DE PREVENTION DES RISQUES
D'INONDATIONS DU DURGEON

CARTE DU ZONAGE REGLEMENTAIRE

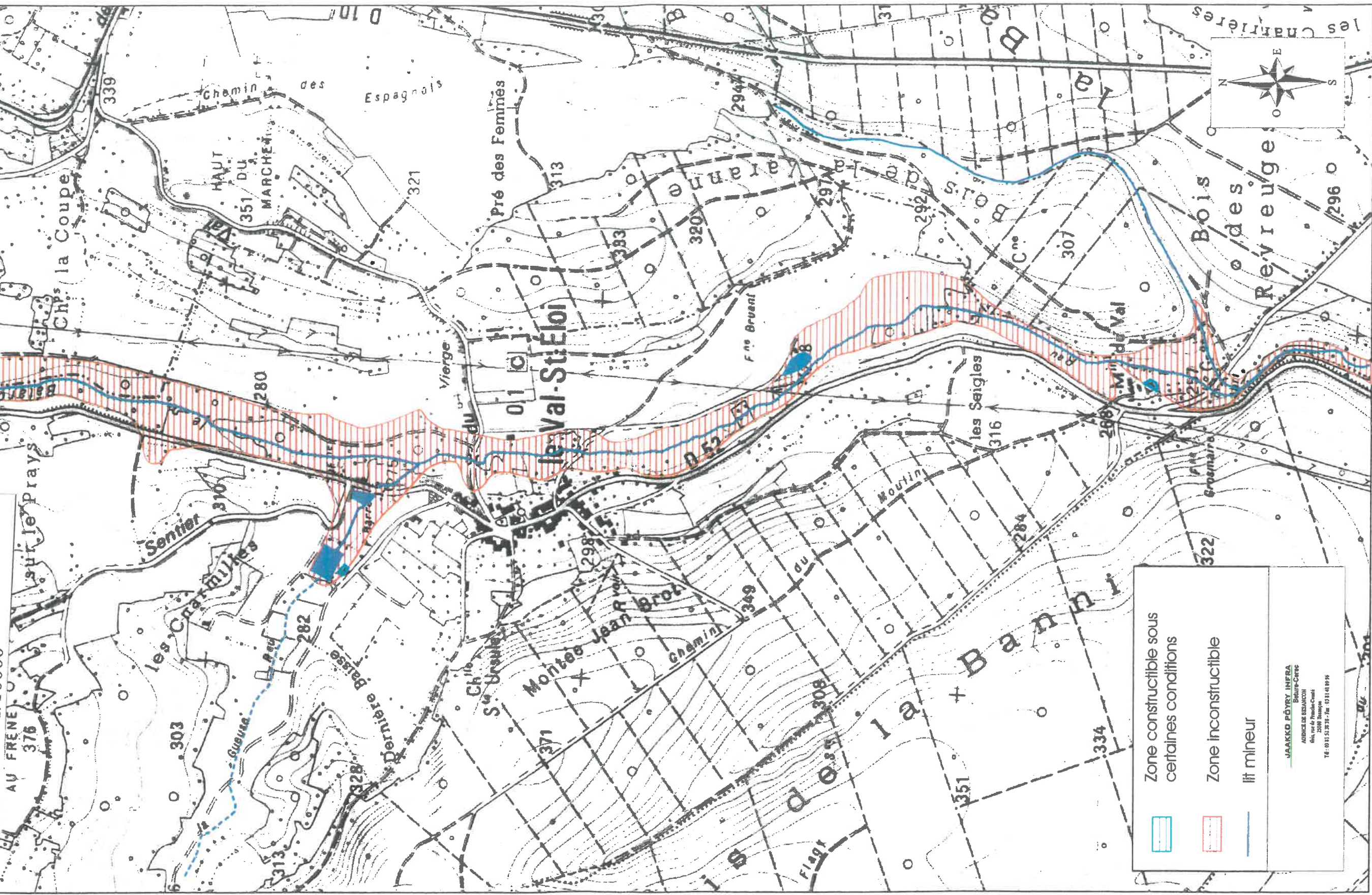
Échelle : 1/10000



	Zone constructible sous certaines conditions
	Zone inconstructible
	lit mineur

JAASKO PÖYRY INERA
Bureau-Centre
ADRESSE: BÉLANGER
61100 Saint-Jean-de-la-Rivière
2008 Inauguration
TÉL: 031523237 - Fax: 031518919

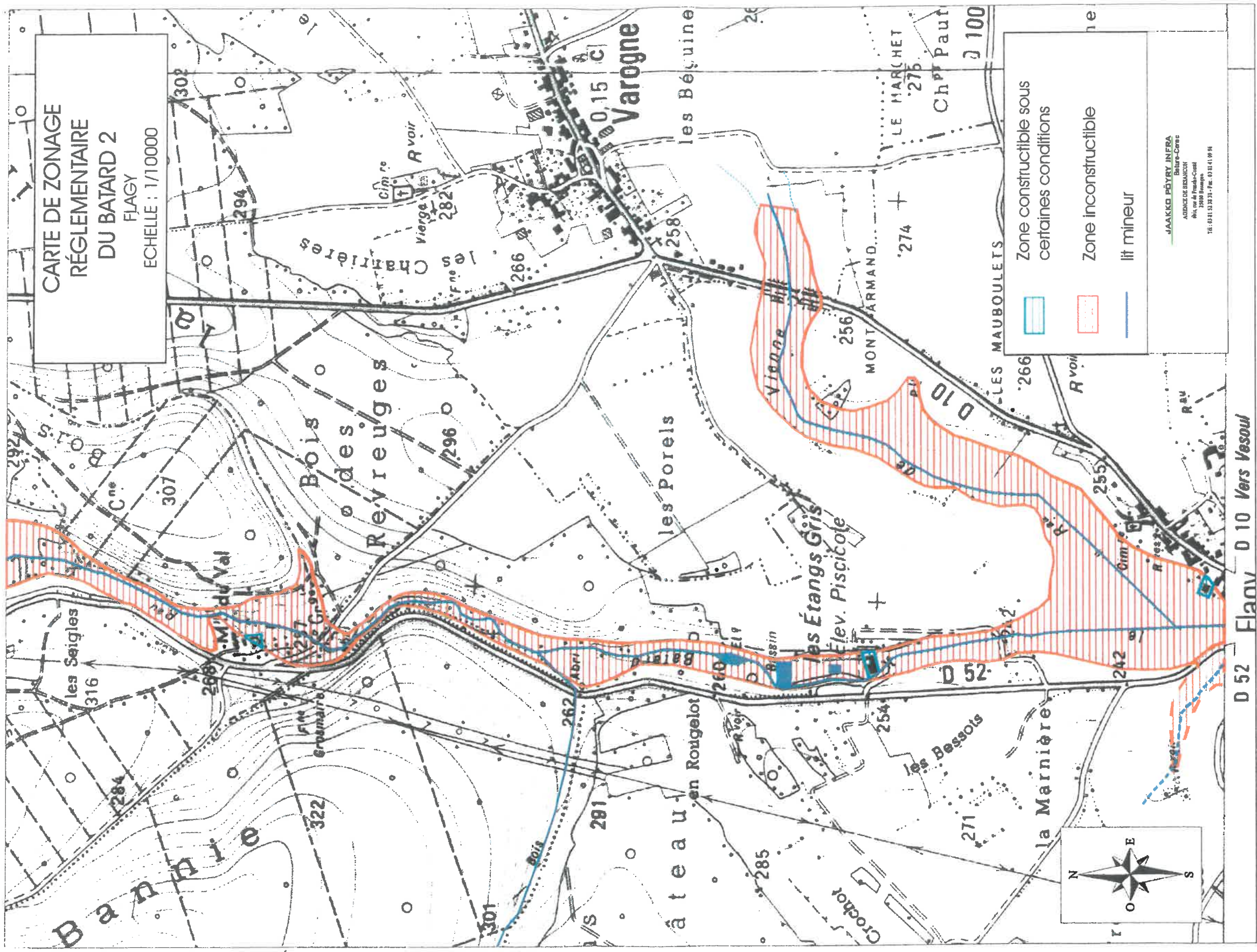

**CARTE DE ZONAGE
RÉGLEMENTAIRE
DU BATARD 2
FLAGY
ECHELLE : 1/10000**

- Zone constructible sous certaines conditions
- Zone inconstructible
- lit mineur

JAAKKO PÉRY INEBA
Bureau-Corps
AGENCE DE BESOINIER
101, rue de France-Croix
39000 Besnoin
Tél. : 03 81 52 28 28 - Fax : 03 81 41 99 98

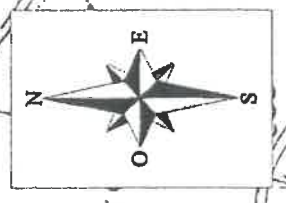

D 52 Flagy D 10 Vers Vesoul

BATARD 3



Zonage réglementaire

FLAGY AUXON
PUSY ET EPENOUX
Échelle : 1/10000

Beture-Cerec
JANKO PURY INTRA

AGENCE DE BESANCON
6bis, rue de Franche-Comté
28000 Besancon

Tel: 03 81 52 38 38
Fax: 03 81 41 09 96

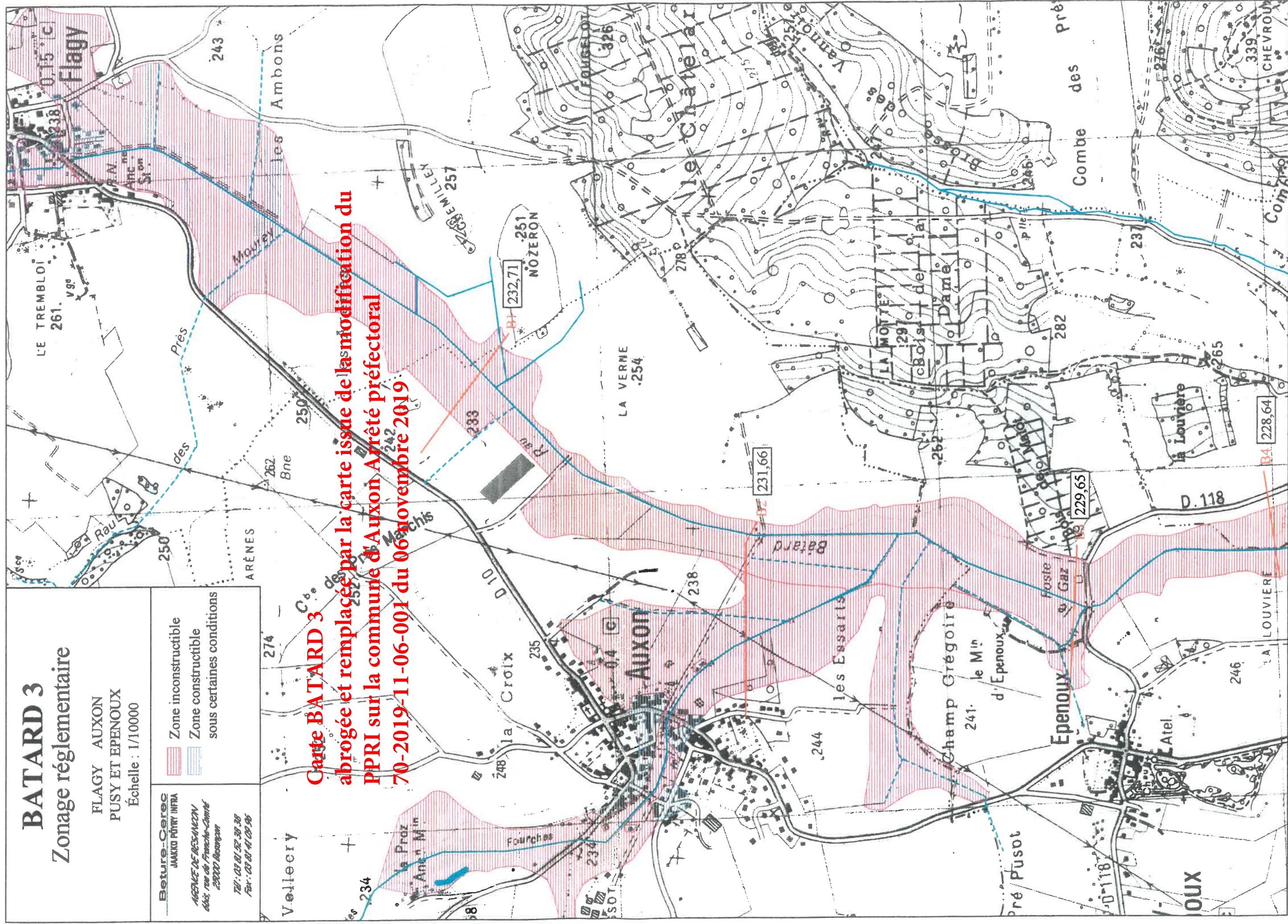

-  Zone inconstructible
-  Zone constructible sous certaines conditions

**Carte BATARD 3
abrogée et remplacée par la carte issue de la modification du
PPRI sur la commune d'Auxon Arrêté préfectoral
70-2019-11-06-001 du 06 novembre 2019**

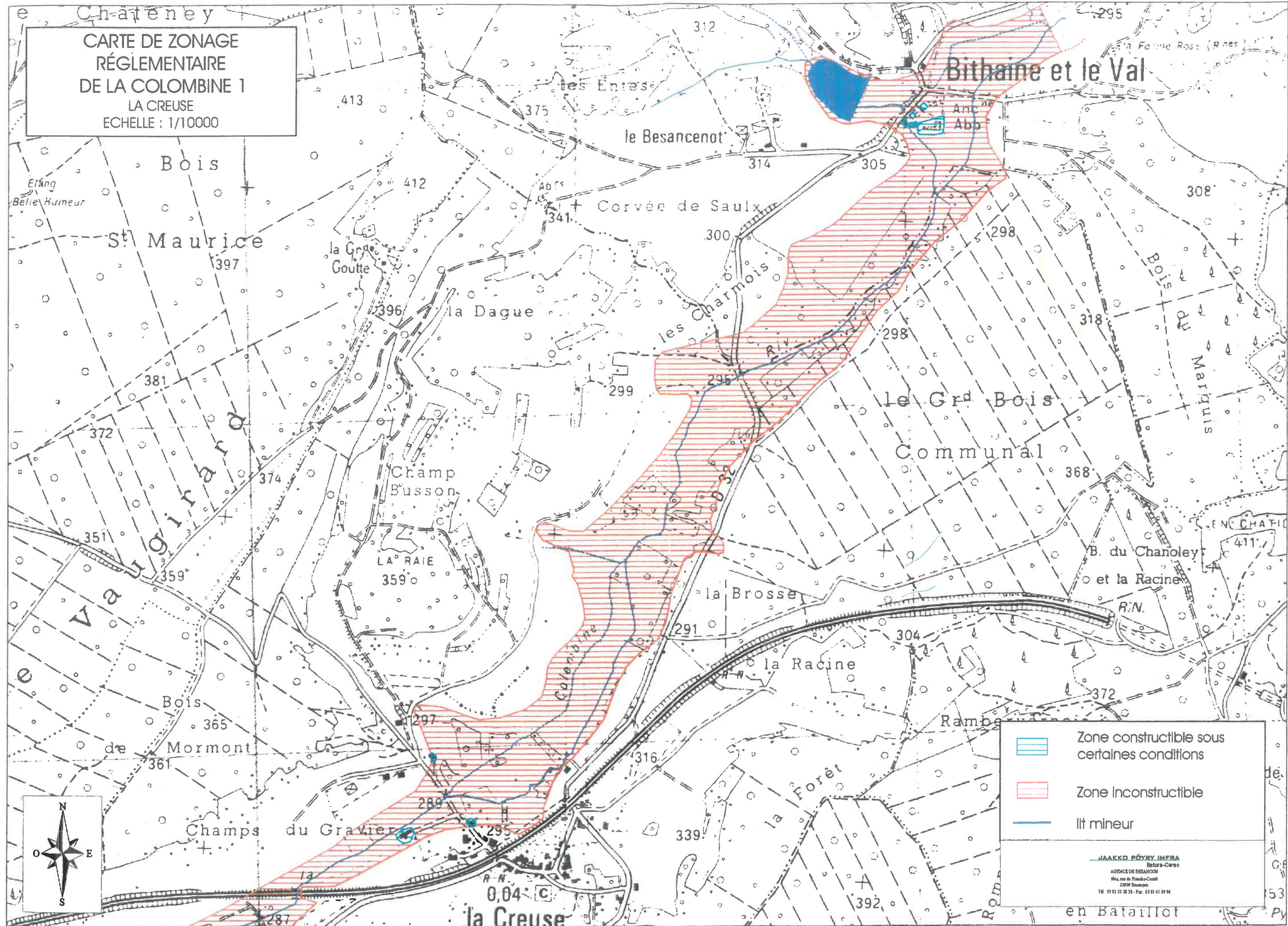

**CARTE DE ZONAGE
RÉGLEMENTAIRE
DE LA COLOMBINE 1**
LA CREUSE
ECHELLE : 1/10000







-  Zone constructible sous certaines conditions
-  Zone Inconstructible
-  lit mineur

JAAKKO PÖYRY INERA
Bureau-Creuse
AGENCE DE BESANCON
Rue de France-Creuse
23000 Besancon
Tél. 03 81 52 38 38 - Fax. 03 81 41 09 94

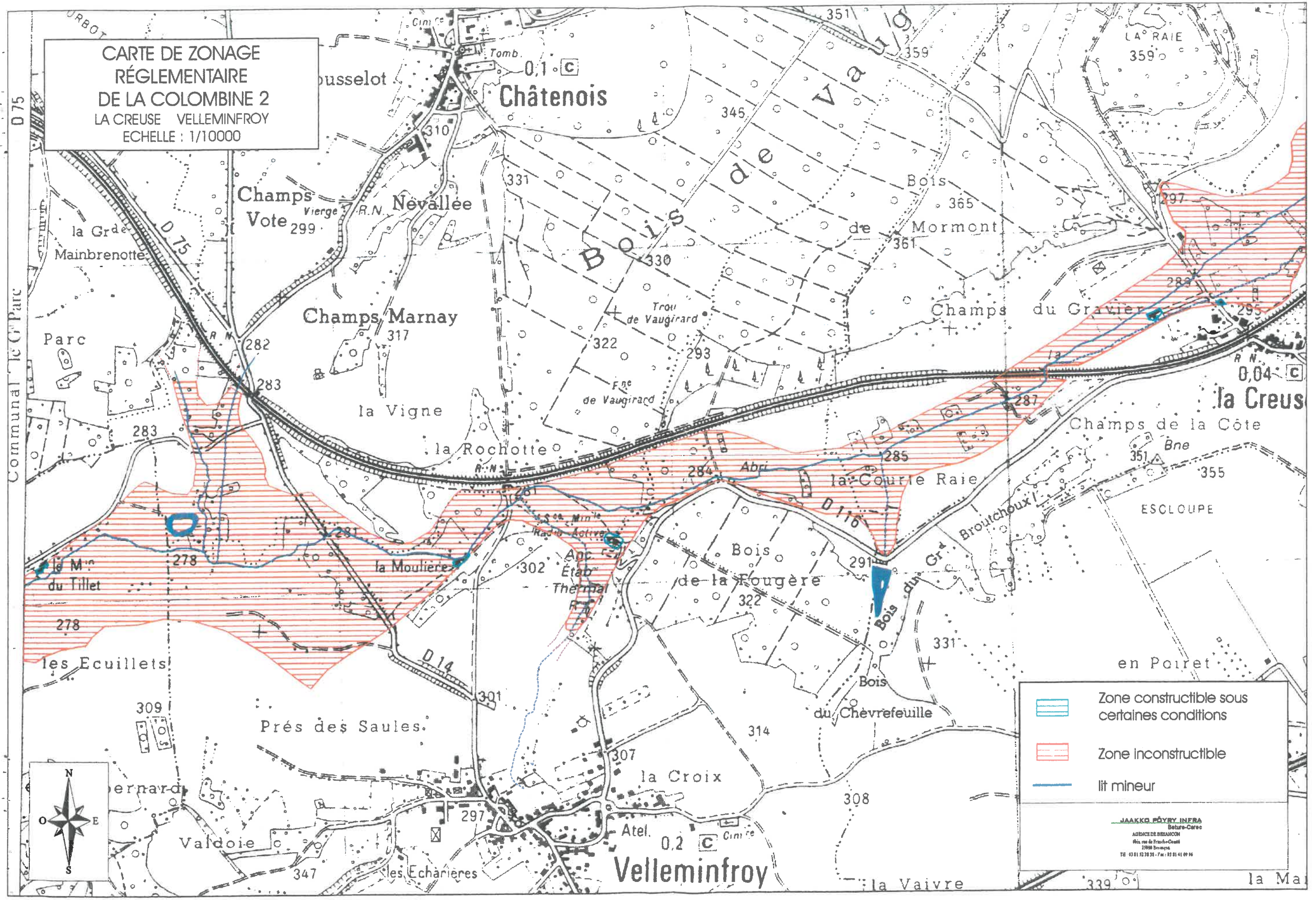
en Batarliot

**CARTE DE ZONAGE
RÉGLEMENTAIRE
DE LA COLOMBINE 2**
LA CREUSE VELLEMINFROY
ECHELLE : 1/10000



	Zone constructible sous certaines conditions
	Zone inconstructible
	lit mineur



JAAKKO PÖYRY INFRA
Betre-Carec
AGENCE DE BEAUCON
Rue de France-Crest
15000 Beaucou
TÉ 031 52 35 35 - Fax: 03 15 41 00 04

Communal le C^o Parc

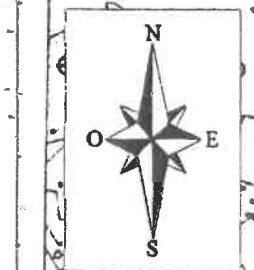
D 75



CARTE DE ZONAGE
RÉGLEMENTAIRE
DE LA COLOMBINE 3
COLOMBOTE CALMOUTIER
ECHELLE : 1/10000

	Zone constructible sous certaines conditions
	Zone inconstructible
	lit mineur

JAAKKO PÖYRY INFRA
Bureau-Cercle
ADRESSE DE RÉDACTION
961, rue de Prusse-Croix
2000 Bruxelles
TÉL. 02 21 32 28 25 - Fax 02 21 41 01 06

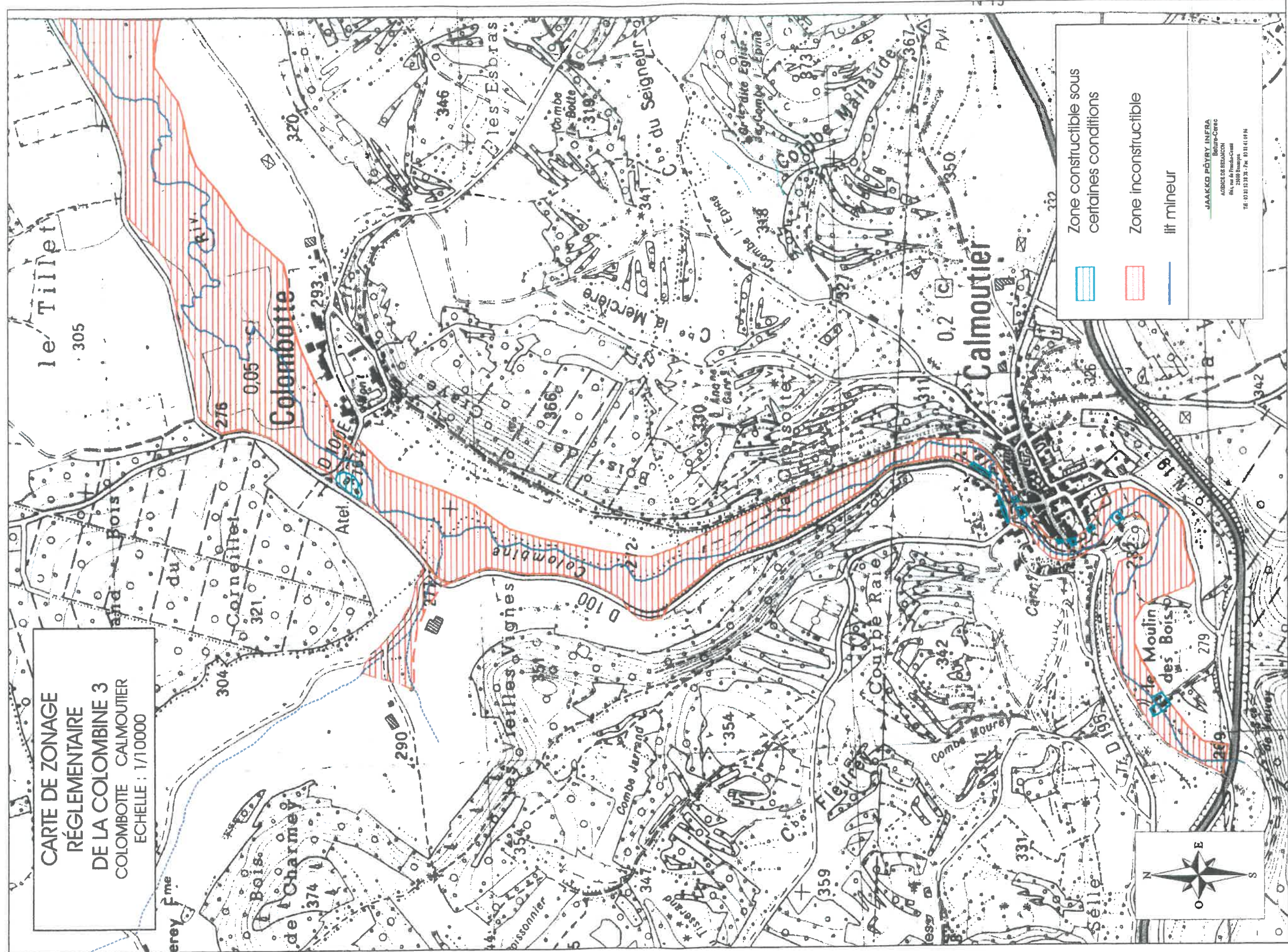
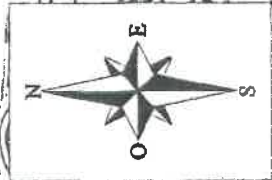

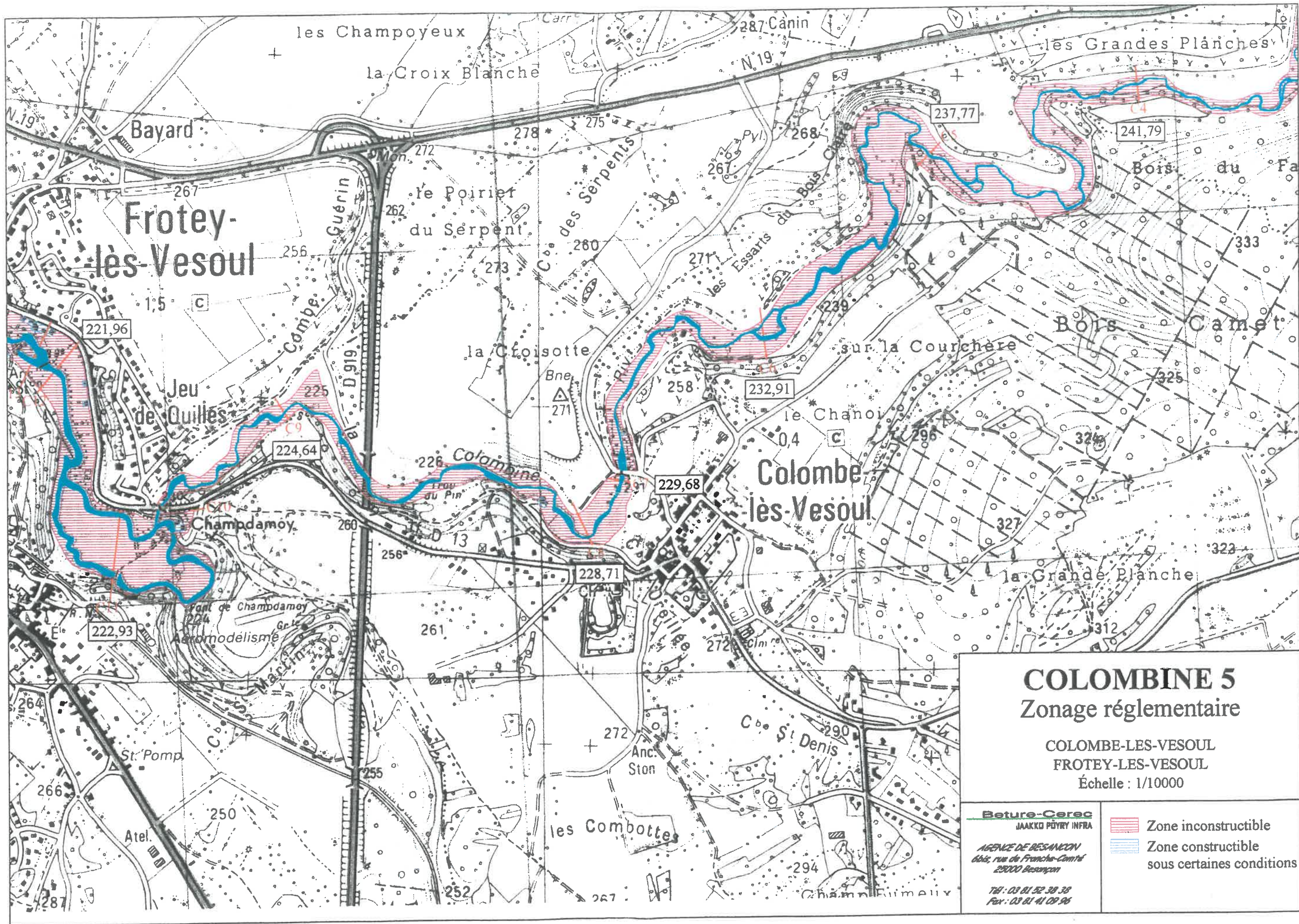



COLOMBINE 5
Zonage réglementaire

COLOMBE-LES-VESOUL
FROTEY-LES-VESOUL
Échelle : 1/10000

Beture-Cerac
JAAKKO PÖYRY INFRA

AGENCE DE BESANCON
6bis, rue de Franch-Comté
25000 Besançon

Tel : 03 81 52 38 38
Fax : 03 81 41 09 96

-  Zone inconstructible
-  Zone constructible sous certaines conditions